

VISTA PERFIL EXTERNO
ESCALA: 1/50

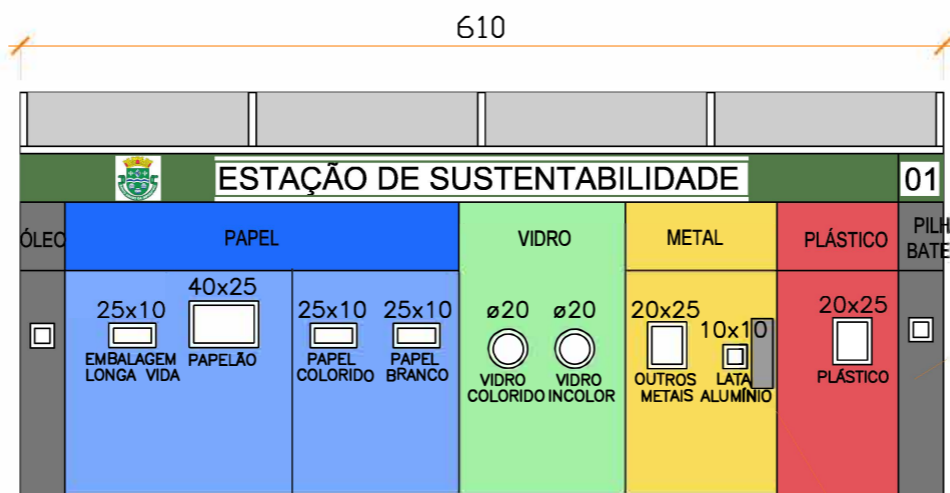

VISTA FRONTAL
ESCALA: 1/50

MOLDURAS
LARGURA 3cm E
5cm PROF.

AMASSADOR
LATAS

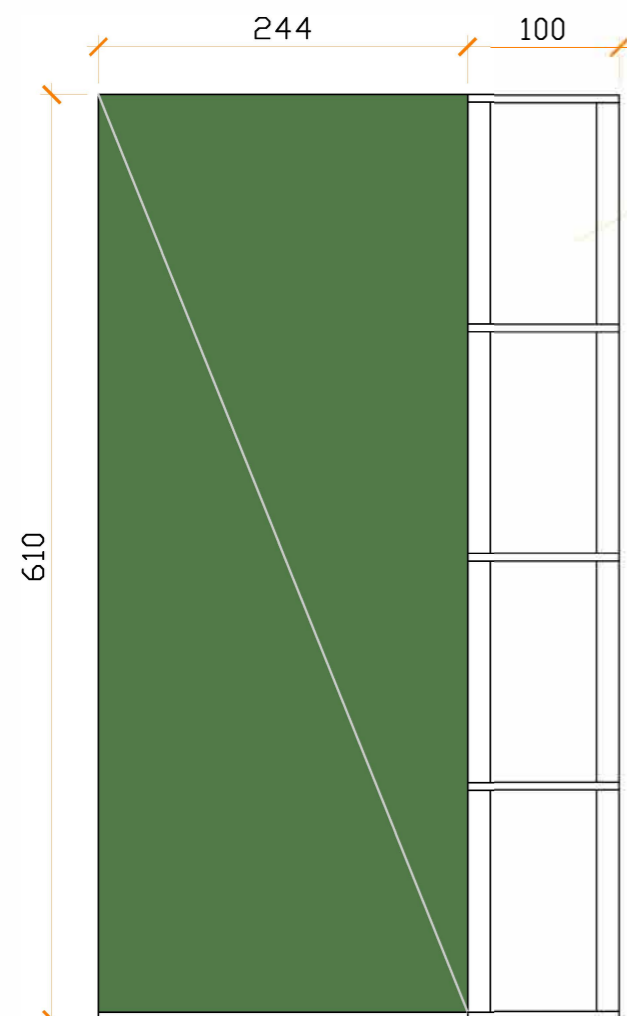

VISTA SUPERIOR EXTERNO
ESCALA: 1/50

COBERTURA EM
POLICARBONATO
(TRANSPARENTE) –
TESOURAS METÁLICAS
A CADA 1,50m

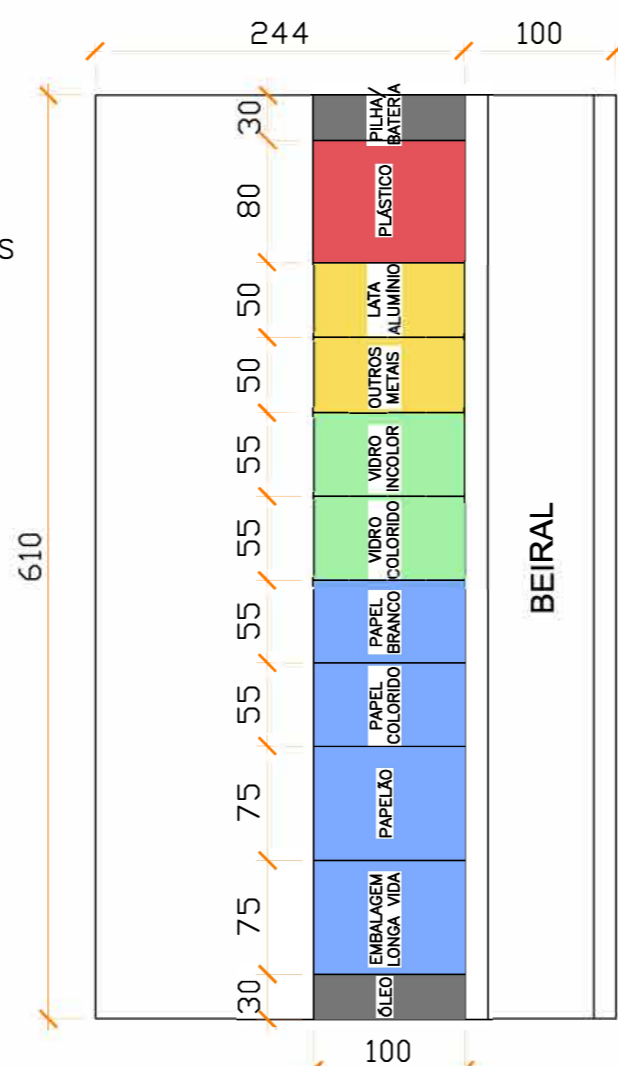

VISTA SUPERIOR INTERNA
ESCALA: 1/50

OBSERVAÇÕES / ESPECIFICAÇÕES:

TODAS AS ABERTURAS DE COLETAS DEVERÃO TER CHAPAS DE PLÁSTICOS FIXADAS POR DOBRADIÇAS;

MOLDURAS SOLDADAS, ANTICORTANTES – LARG = 3cm, PROF. 5cm, PARA TODAS AS ABERTURAS;

AS GAIOLAS DE DEPÓSITO, SERÃO CONFECCIONADAS ARMADAS COM BAGS SOB MEDIDA (ALTURA 90cm);

PLOTAGEM TIPO: ADESIVO CAST ALTA PERFORMANCE, IMPRESSÃO DIGITAL COM APLICAÇÃO DE VERNIZ UV, RESOLUÇÃO MÍNIMA DE 720 Dpi (APLICAÇÃO FACHADA FRONTAL – 2,65mx6,10m) INCLUIR O VALOR DA ARTE ONDE O MESMO SERÁ APROVADO PELA PREFEITURA ANTES DA APLICAÇÃO;

CONTAINER: UNIDADE DE CONTAINER DE APROXIMADAMENTE 6m DE COMPRIMENTO x 2,44mx2,89m, EM AÇO CORTEN, SEM FURROS, COM PISO DE MADEIRA NAVAL EM BOM ESTADO DE CONSERVAÇÃO, CONTAINER PADRÃO INTERNACIONAL – TOTALMENTE REPARADO, PADRÃO EMBARQUE; PROTEÇÃO COM FUNDO ANTICORROSIVO, PINTURA INTERNA EM TINTA ESMALTE SINTÉTICO AUTOMOTIVO NA COR CINZA PLATINA, PINTURA EXTERNA EM PINTURA NAVAL (VERDE MUSGO) APLICAR ZARCÃO (ANTICORROSIVO);

PORTA PARA ACESSO DO MÓDULO CONFORME ESPECIFICADO NA VISTA DE PERFIL EXTERNO DO ANEXO II, E INCLUIR PUXADOR E CADEADO PARA FECHAMENTO DO CONTAINER;

COBERTURA: EM POLICARBONATO (TRANSPARENTE) – TESOURAS METÁLICAS A CADA 1,50m;

ESPECIFICAMENTE NAS ABERTURAS QUE NÃO CONSTAM MEDIDAS REFERENTE A "ÓLEO" E "PILHA/BATERIA", AS ABERTURAS SERÃO DE 15cmX15cm E 10cmX10cm – RESPECTIVAMENTE.

INCLUIR AMASSADOR DE LATAS DE ALUMÍNIO E 2 (DOIS) JOGOS DE BAGS SOB MEDIDA (ALTURA 90cm);

A SEPARAÇÃO INTERNA TEM QUE SER FUNCIONAL PARA UM BOM MANUSEIO DO MATERIAL.



**PREFEITURA MUNICIPAL
SANTO AMARO DA IMPERATRIZ /SC**

PRAÇA GOVERNADOR IVO SILVEIRA, 306 – FONE 3245 43000 –

PROJETO
ESTAÇÃO SUSTENTABILIDADE - CONTAINERS

PROPRIETÁRIO	PROJETO
PREFEITURA MUNICIPAL DE SANTO AMARO DA IMPERATRIZ/SC	

**PROJETO EXECUTIVO
PLANTA BAIXA, VISTAS**

PRANCHA

01/01

DESENHO	DATA	ESCALA
	JANEIRO/2022	INDICADA