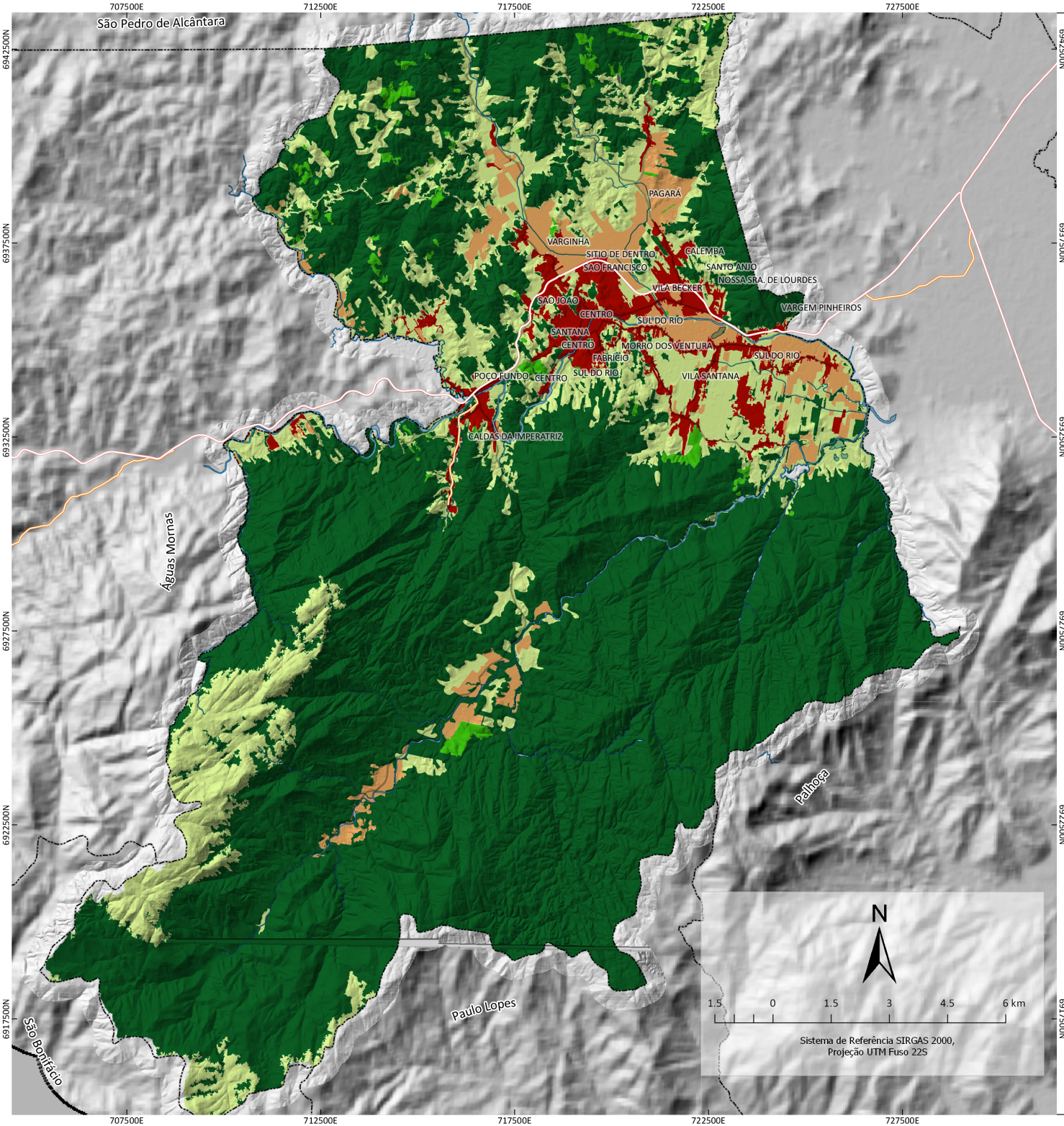

Plano Diretor PARTICIPATIVO

Santo Amaro da Imperatriz

USO E OCUPAÇÃO 2017

Legenda

Uso e Ocupação (2017)

- Agricultura
- Área urbanizada
- Vegetação natural
- Reflorestamento
- Pastagem e solo exposto
- Mineração

Convenções Cartográficas

- Limite Adminstrativo Municipal
- Rodovias Federais
- Rodovias Estaduais
- Principais vias
- Principais Cursos d'água

Obs: Levantamento realizado com base nas imagens 2017. As feições e classificações referentes aos estudos técnicos foram elaborados pela equipe técnica da UFSC para o Plano de Recursos Hídricos - Cubatão.

Fonte dos dados: Uso e Ocupação 2017 (UFSC, 2018)
Modelo Digital de Elevação (SDS,2011);
Limite Municipal (SEPLAN, 2013);
Trecho de Massa D'água (INDE, 2012);
Estradas Federais (SNV, 2018);
Estradas Estaduais (DNIT, 2016);
Principais vias (Cadastro Municipal, 2012).

Elaboração: Geógrafo Marcio de França Santos

Versão: 07 de janeiro de 2018.

PREFEITURA DE SANTO AMARO DA IMPERATRIZ