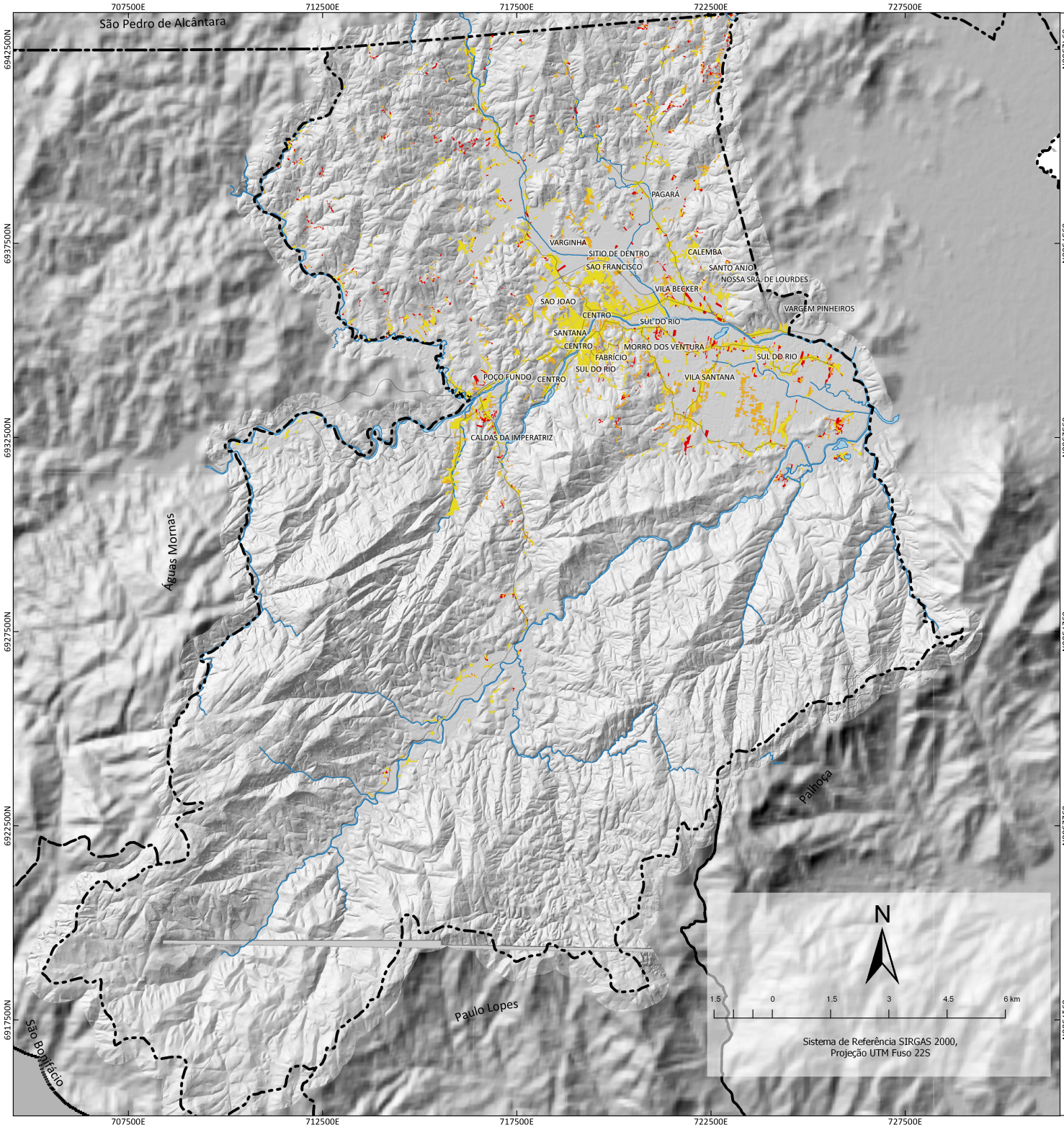

Plano Diretor PARTICIPATIVO

Santo Amaro da Imperatriz

MANCHA URBANA

LEGENDA

Mancha Urbana

- no ano de 2018 (10,332km²)
- no ano de 2012 (9,181km²)
- no ano de 2003 (7,290km²)

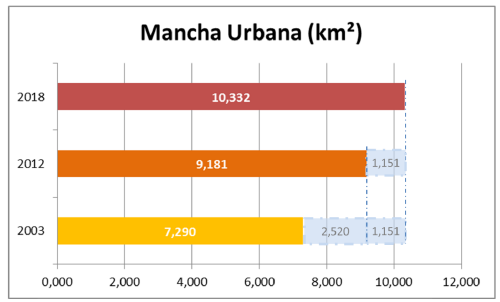

Convenções Cartográficas:

- Principais vias
- Principais corpos hídricos
- Limite Municipal

Observações: A delimitação da mancha urbana deste mapeamento foi baseada na delimitação de áreas com edificações pelo território municipal.

Fonte dos dados: Ortofotos 2003, 2012 e 2018 (Acervo PMSAI)
Modelo Digital de Elevação (SRTM/NASA apud EPAGRI, 2005)
Modelo Digital de Elevação (SDS,2011);
Limite Municipal (SEPLAN, 2013).
Principais vias (Cadastro Municipal SAI, 2018)
Trechos de Massa d`água (INDE, 2012)

Elaboração: Daniela Machado, Pedro Rachadel e Marcio de França.

Versão: 06 de setembro de 2018.

PREFEITURA DE SANTO AMARO DA IMPERATRIZ