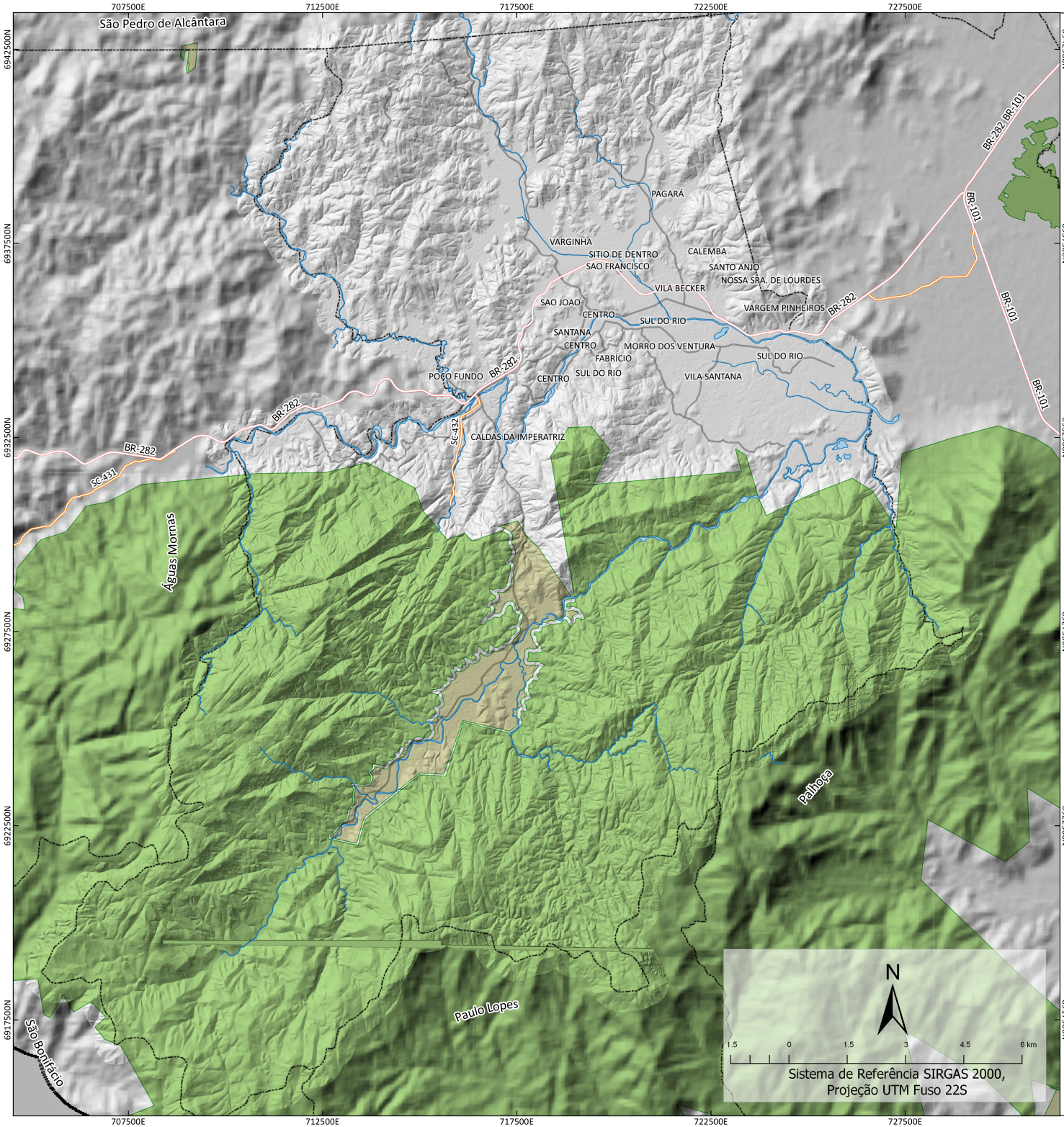

Plano Diretor PARTICIPATIVO

Santo Amaro da Imperatriz

UNIDADES DE CONSERVAÇÃO

LEGENDA

Unidades de Conservação

- Proteção Integral
- Uso Sustentável

Convenções Cartográficas:

- Principais vias
- Principais corpos hídricos
- Limite Administrativo Municipal

Observações : As feições e classificações das Unidades de Conservação apresentadas são foram disponibilizado pela FATMA e pela lei estadual 14.661/2009 e referente à lei estadual 14.661

Fonte dos dados: Modelo Digital de Elevação (SRTM/NASA apud EPAGRI, 2005);
Modelo Digital de Elevação (SDS,2011);
Limite Municipal (SEPLAN, 2013);
Estradas Federais (SNV,2018);
Estradas Estaduais (DNIT, 2016);
Principais vias (Cadastro Municipal SAI, 2018);
Unidades de Conservaçao (FATMA, 2017)
Trechos de Massa d`água (INDE, 2012).

Elaboração: Geógrafo Marcio de França Santos
Versão: 12 de setembro de 2018.

PREFEITURA DE SANTO AMARO DA IMPERATRIZ