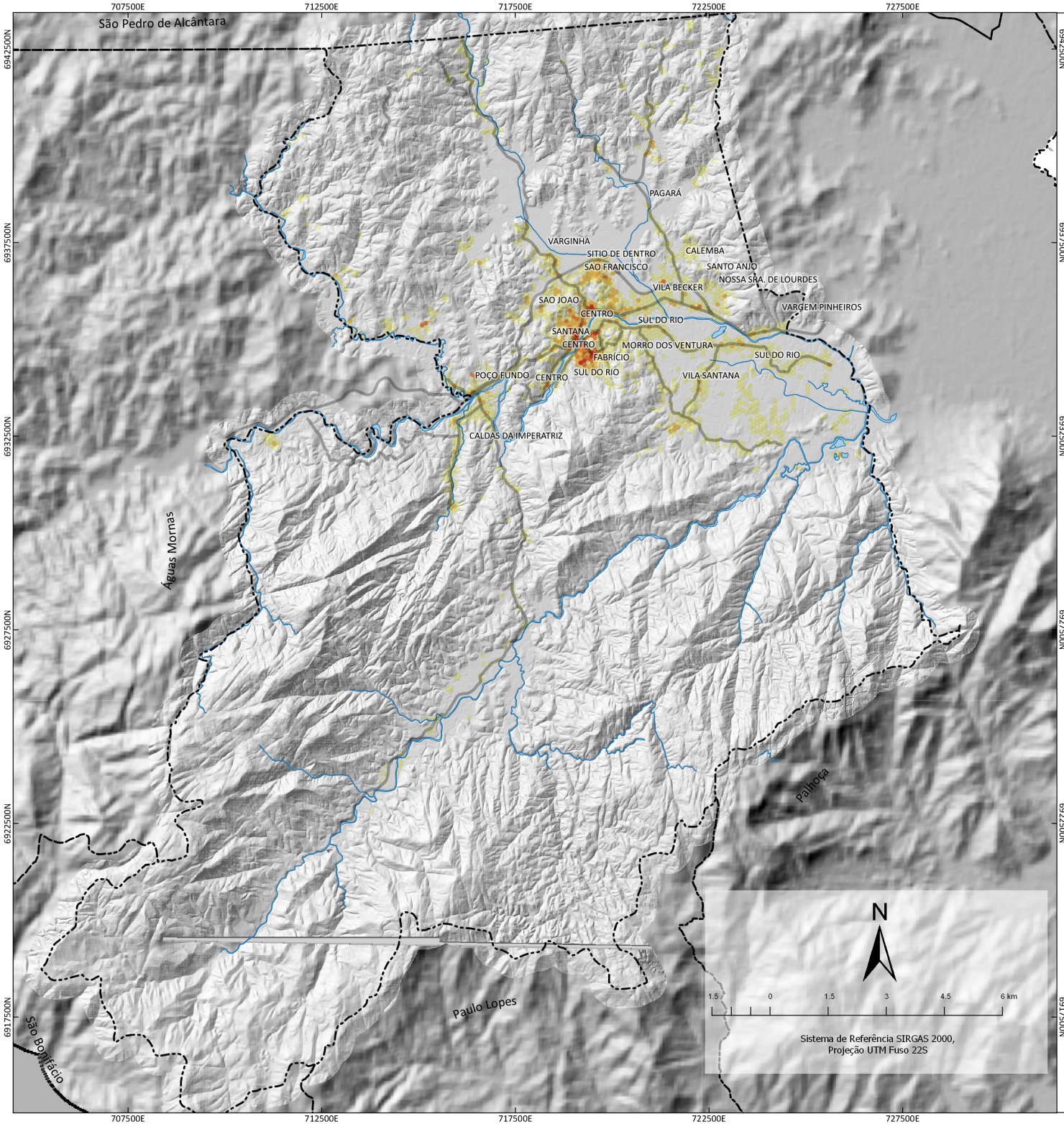

Plano Diretor PARTICIPATIVO
Santo Amaro da Imperatriz

POPULAÇÃO - 2010
SANTO AMARO DA IMPERATRIZ

População
(Censo - IBGE, 2010)

- até 20 pessoas
- entre 20 e 40
- entre 40 e 60
- entre 60 e 80
- entre 80 e 90

- Limites Municipais
- Principais vias
- Principais corpos hídricos

Fonte dos dados: Modelo Digital de Elevação (SRTM/NASA apud EPAGRI, 2005)
Modelo Digital de Elevação (SDS,2011);
Limite Municipal (SEPLAN, 2013).
Principais vias (Cadastro Municipal SAI, 2018)
Trechos de Massa d´água (INDE, 2012)

Elaboração: Geógrafo Marcio de França Santos

Versão: 03 de setembro de 2018.

PREFEITURA DE SANTO AMARO DA IMPERATRIZ