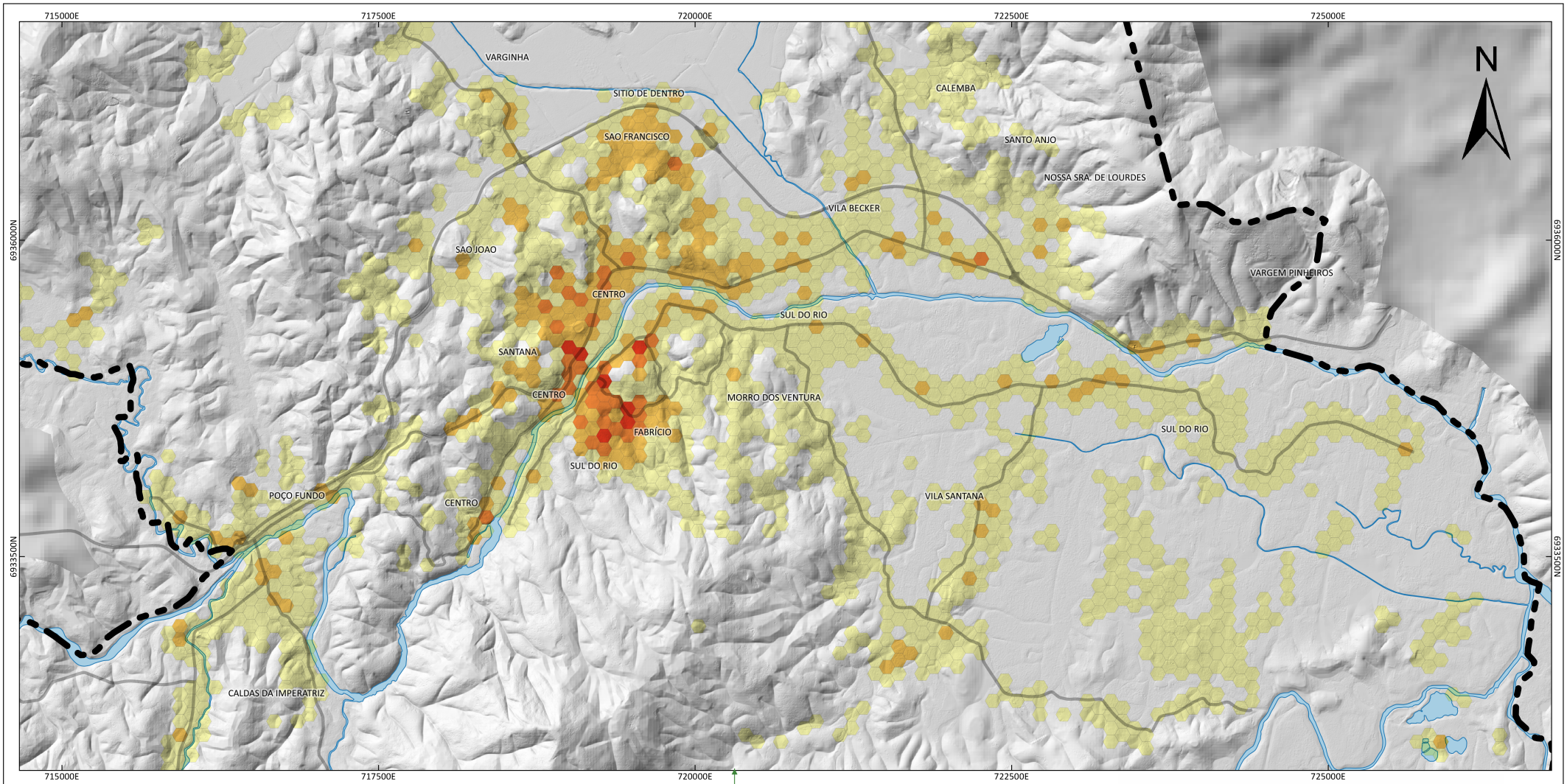

Observações: Os dados de população são referentes ao CENSO 2010 (IBGE) e foram adequados para ao mapeamento dasimetrico para hexagonos com área de 1 hectare cada.

Fonte dos dados: Modelo Digital de Elevação (SRTM/NASA apud EPAGRI, 2005)
Modelo Digital de Elevação (SDS,2011);
Limite Municipal (SEPLAN, 2013).
Principais vias (Cadastro Municipal SAI, 2018)
Trechos de Massa d`água (INDE, 2012)

Elaboração: Geógrafo Marcio de França Santos

Versão: 03 de setembro de 2018.

PREFEITURA DE SANTO AMARO DA IMPERATRIZ

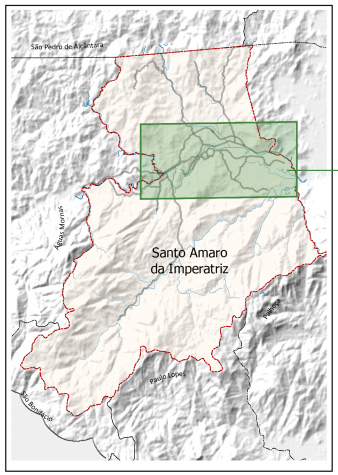

LEGENDA

Densidade Populacional

Pessoas por hectare

- até 15
- entre 15 e 35
- entre 35 e 50
- entre 50 e 63

Convenções Cartográficas:

- Limites Municipais
- Principais vias
- Principais corpos hídricos

Plano Diretor PARTICIPATIVO
Santo Amaro da Imperatriz

Densidade Populacional para pessoas entre 15 e 64 anos de idade 2010

250 0 250 500 750 1000 1250 1500 m

Sistema de Referência SIRGAS 2000,
Projeção UTM Fuso 22S