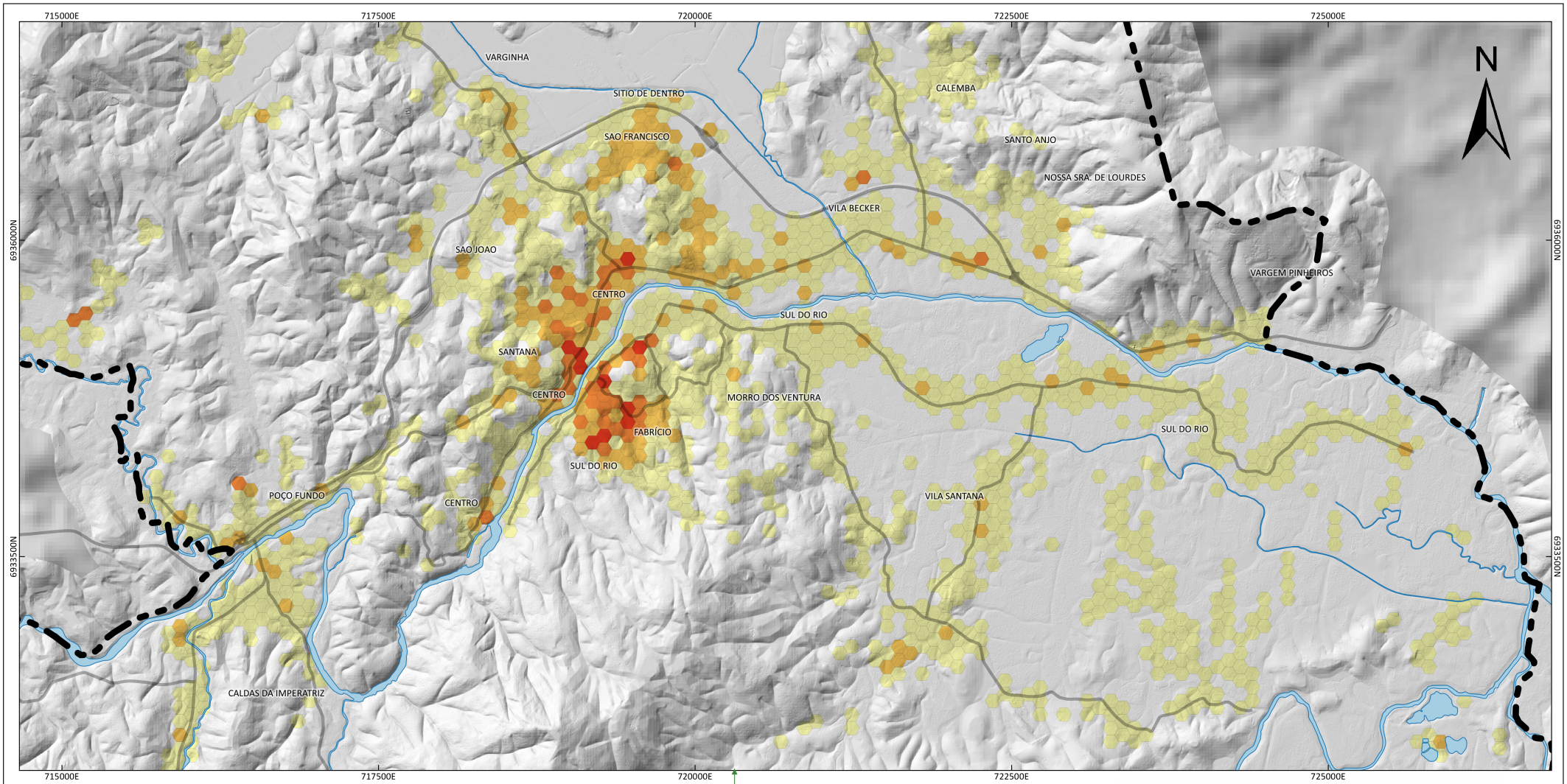


**Observações:** Os dados de população são referentes ao CENSO 2010 (IBGE) e foram adequados para ao mapeamento dasimetrico para hexagonos com área de 1 hectare cada.

**Fonte dos dados:** Modelo Digital de Elevação (SRTM/NASA apud EPAGRI, 2005)
Modelo Digital de Elevação (SDS,2011);
Limite Municipal (SEPLAN, 2013).
Principais vias (Cadastro Municipal SAI, 2018)
Trechos de Massa d`água (INDE, 2012)

**Elaboração:** Geógrafo Marcio de França Santos

**Versão:** 03 de setembro de 2018.

PREFEITURA DE SANTO AMARO DA IMPERATRIZ

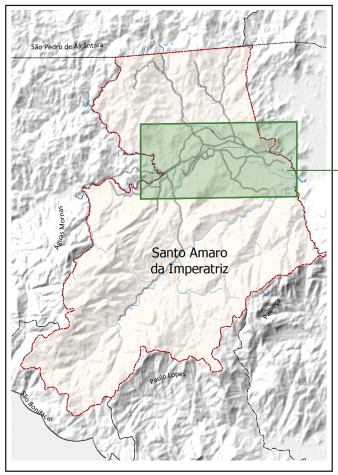


## LEGENDA

**Densidade Populacional**

**Pessoas por hectare**

- até 20 pessoas
- entre 20 e 40
- entre 40 e 60
- entre 60 e 80
- entre 80 e 90

**Convenções Cartográficas:**

- Limites Municipais
- Principais vias
- Principais corpos hídricos

Plano Diretor PARTICIPATIVO
Santo Amaro da Imperatriz

# Densidade Populacional - 2010

250 0 250 500 750 1000 1250 1500 m

Sistema de Referência SIRGAS 2000,
Projeção UTM Fuso 22S