

PLANTA DE LOCAÇÃO

AVENIDA SERRA DO TABULEIRO - T1

AVENIDA SERRA DO TABULEIRO - T2

AVENIDA SERRA DO TABULEIRO - T3

AVENIDA SERRA DO TABULEIRO - T4

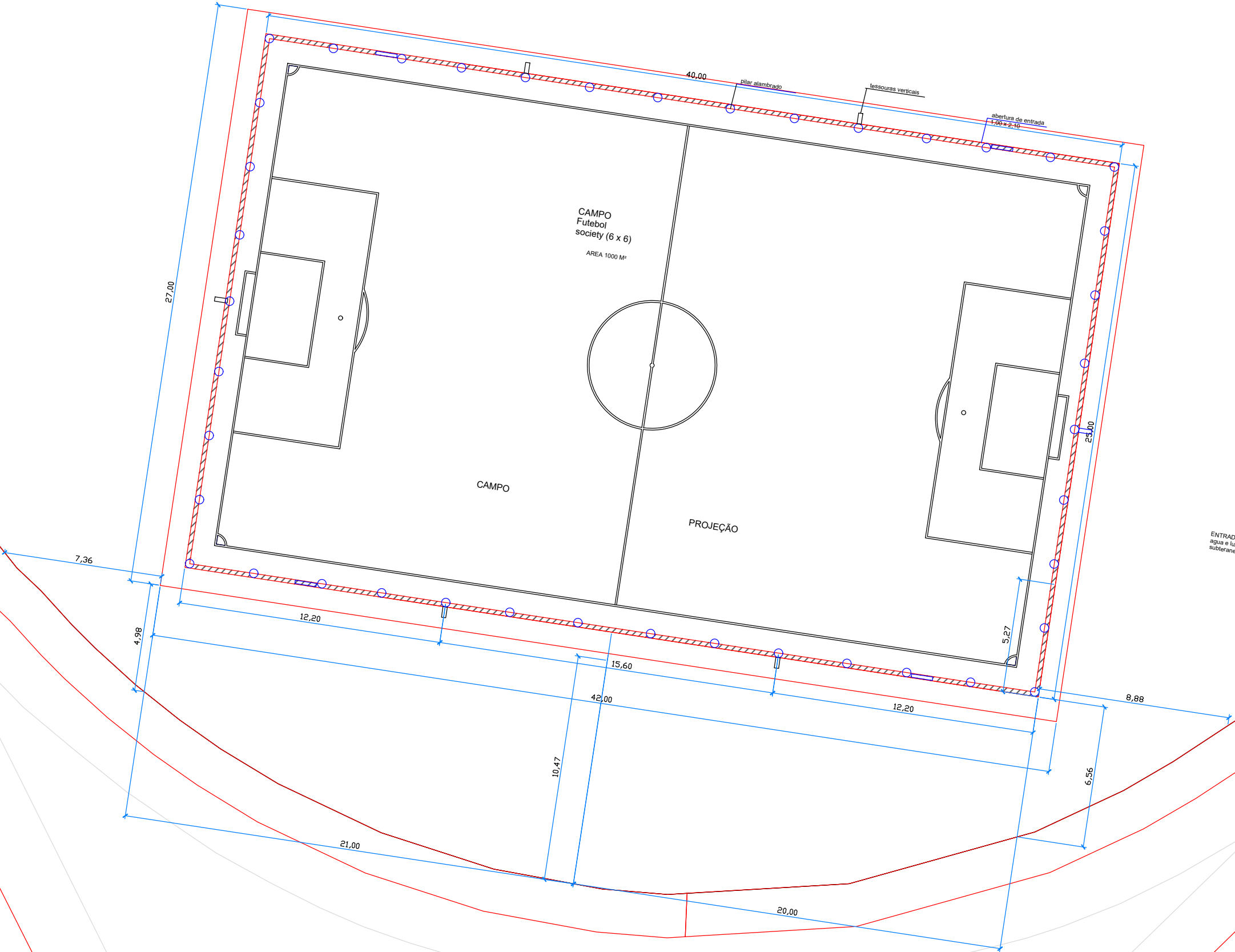
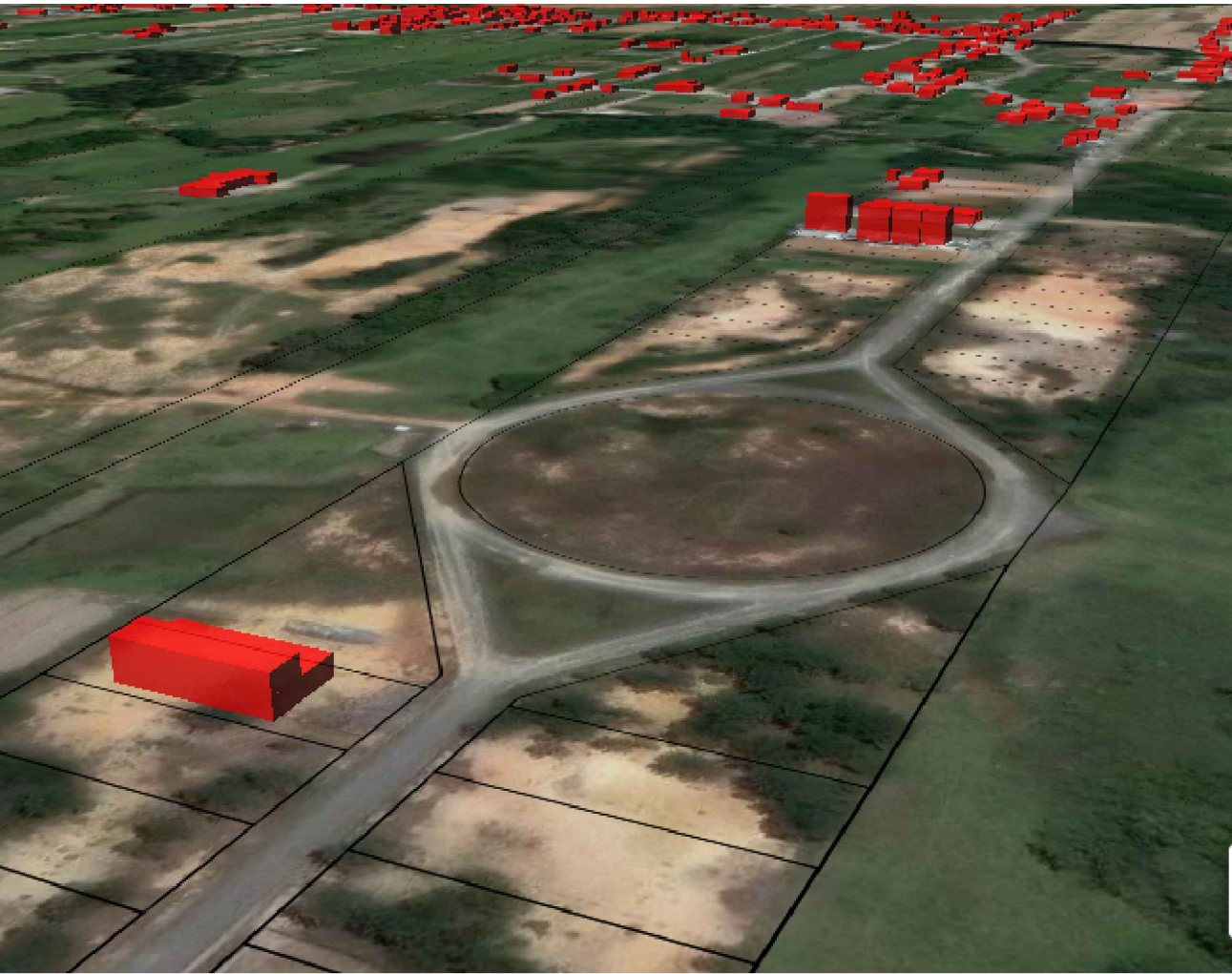
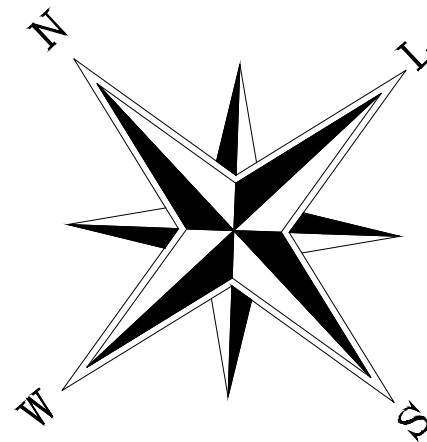

00	PROJETO BÁSICO	16/04/2026
Nº	DESCRIÇÃO	DATA
PREFEITURA MUNICIPAL SANTO AMARO DA IMPERATRIZ S/C		
PRAÇA GOVERNADOR IVO SILVEIRA, 306 - FONE 3245 4322		
PROJETO		
PLANTA DE LOCAÇÃO		
OBRA	PROPRIETÁRIO	
Campo de Futebol Society	Prefeitura Municipal Santo Amaro da Imperatriz/SC CNPJ: 82.892.324/0001-46	
CONTEÚDO	RESPONSÁVEL TÉCNICO	
PLANTA_DE_LOCAÇÃO	WILLIAM ABRANCHES BERNARDINO Eng. Civil - CREA-SC 189108-6	
LOCAL	PRANCHA:	
AVN. SERRA DO TABULEIRO - T1, 550, SUL DO RIO, LOTEAMENTO CHÁCARA DONA EMÍLIA	01/04	
ÁREA TOTAL DO LOTE	DATA	ESCALA
5.256,17m²	16/04/2026	1:2