

PLANTA DE FUNDAÇÃO

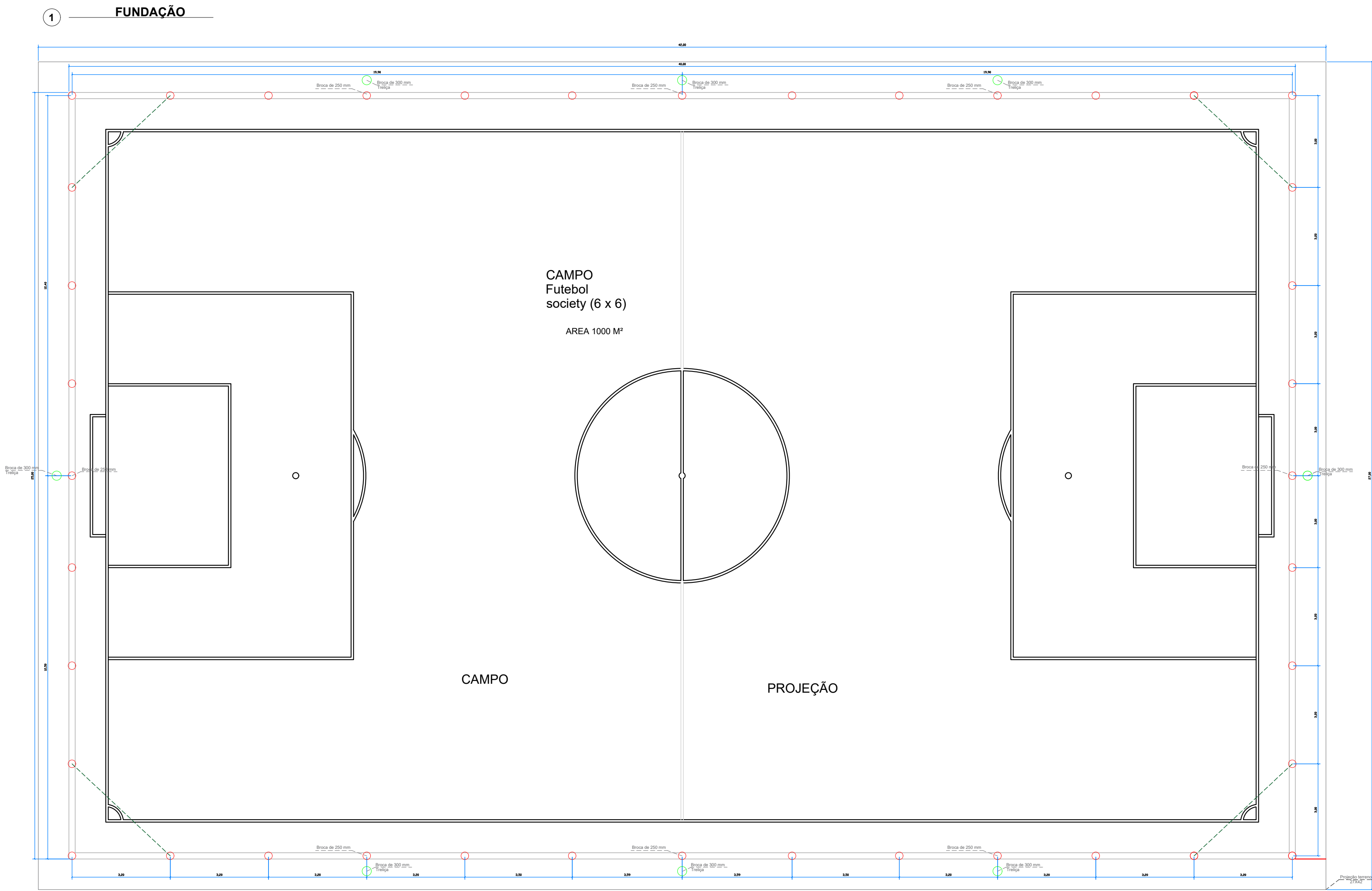

Broca de 300 mm  
Treliça

Broca de 250 mm

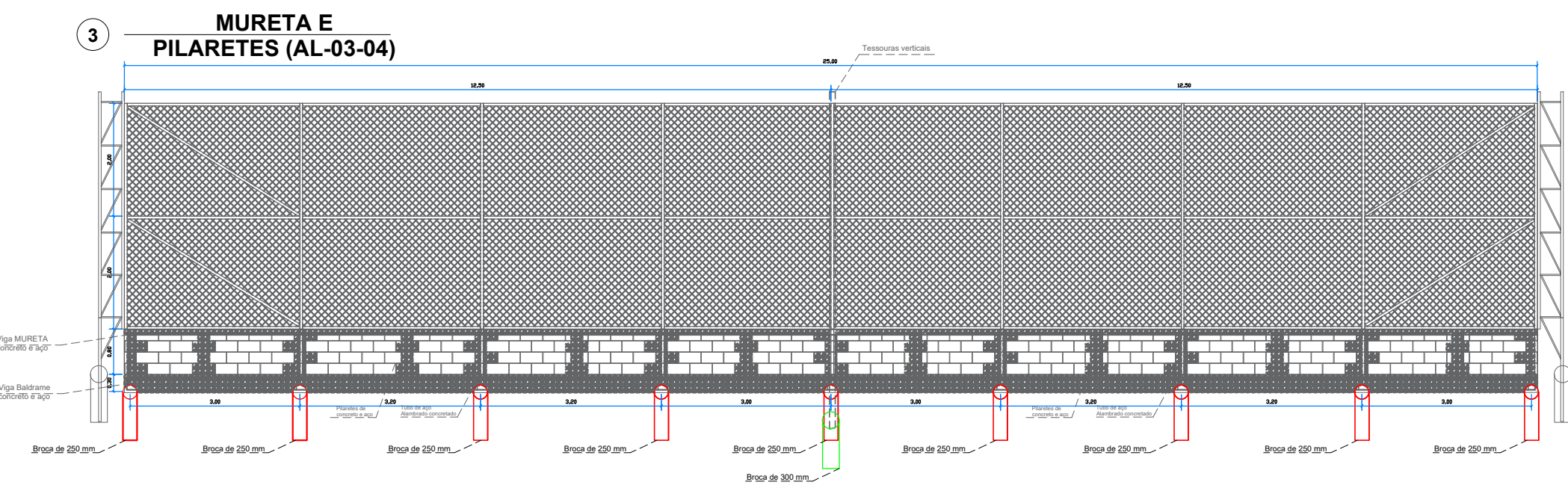
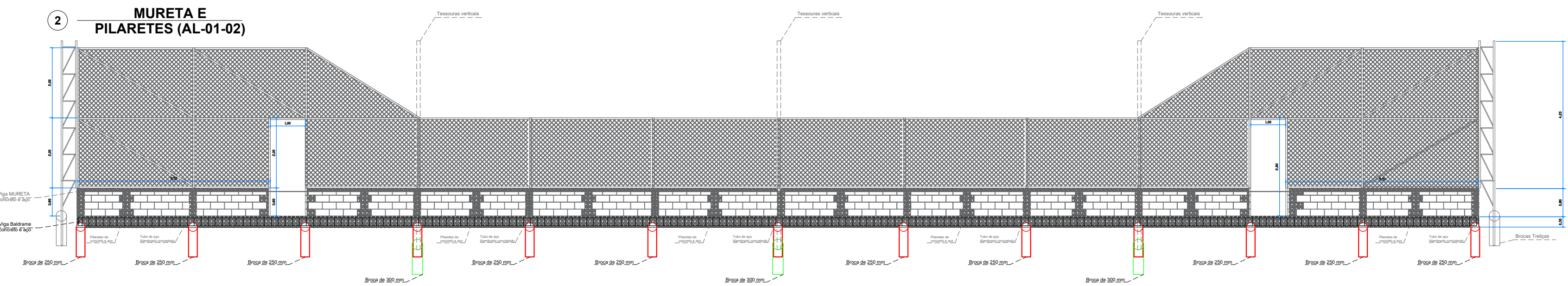
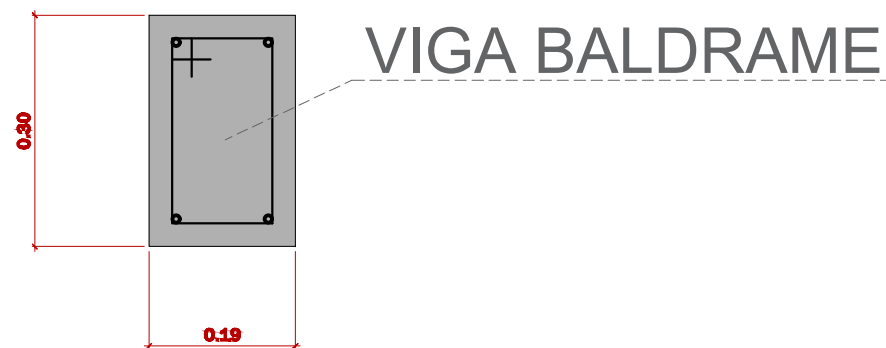

00	PROJETO BÁSICO	16/04/2026
Nº	DESCRIÇÃO	DATA
 <b>PREFEITURA MUNICIPAL SANTO AMARO DA IMPERATRIZ S/C</b> PRAÇA GOVERNADOR IVO SILVEIRA, 306 - FONE 3245 4322		
PROJETO		
<b>PLANTA DE LOCAÇÃO</b>		
OBRA	PROPRIETÁRIO	
<b>Campo de Futebol Society</b>	<b>Prefeitura Municipal Santo Amaro da Imperatriz/SC</b> CNPJ: 82.882.324/0001-46	
CONTEÚDO	RESPONSÁVEL TÉCNICO	
PLANTA_DE_FUNDAÇÃO	<b>WILLIAM ABRANCHES BERNARDINO</b> Eng. Civil - CREA-SC 189108-6	
LOCAL		PRANCHA:
AVN. SERRA DO TABULEIRO - T1, 550, SUL DO RIO, LOTEAMENTO CHÁCARA DONA EMÍLIA		<b>02/04</b>
ÁREA TOTAL DO LOTE	DATA	ESCALA
5.256,17m²	16/04/2026	1:1